



täglich.  
intelligent.  
mobil.



# Hallo, ich bin tim.

An **tim**-Standorten hast du die Möglichkeit, auf alternative Verkehrsmittel umzusteigen. Du kannst **(e-)Carsharing** nutzen, dir einen **Leihwagen** nehmen, kannst mit dem **e-Taxi** deine Wege erledigen oder kostenlos\* dein **privates e-Auto laden**.

An deinen **tim**-Standort gelangst du ganz einfach mit der Bim, dem Bus, deinem Fahrrad oder zu Fuß.  
Mit **tim** hilfst du mit, für mehr Platz und weniger Autos in Graz zu sorgen und die Luft sauberer zu halten.

Und das alles ganz entspannt.  
**tim heißt dich herzlich willkommen!**

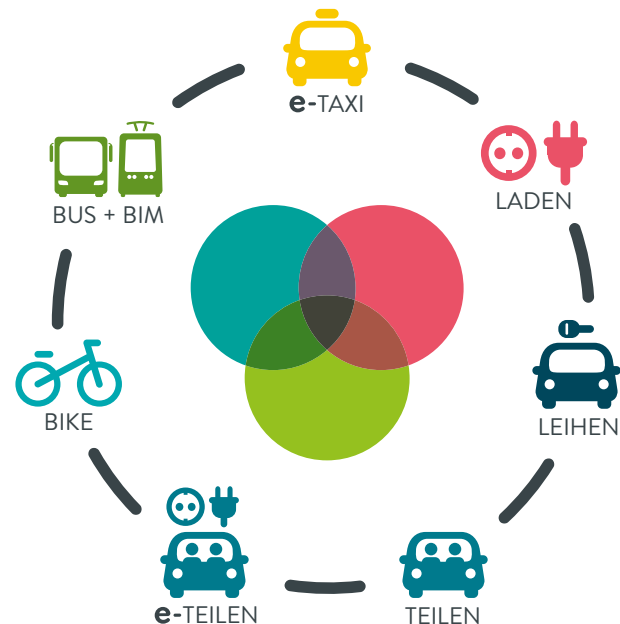

\*bis auf Widerruf



## Wo ist **tim**?

Den ersten **tim**-Standort findest du **ab 26. September 2016** am **Hasnerplatz**. Weitere geplante **tim**-Standorte sind der Schillerplatz, die Messe Graz, die „Smart City“ (List-Halle) und die Reininghausgründe. Damit du sie leicht erreichen kannst, sind alle **tim**-Standorte an Öffi-Haltestellen.

## Was kann **tim**?

**tim** macht Mobilität für alle zugänglich. **tim** bietet eine günstige Alternative zum Privat-Pkw. **tim** ist der Grundstein für ein umweltfreundliches Mobilitätssystem. **tim** fördert neue Technologien.

**Kurzum: tim ist dein idealer Begleiter durch den Mobilitätsalltag.**



## Für wen ist **tim**?

Du bist Neuem gegenüber aufgeschlossen? Du hast kein eigenes Auto, brauchst aber ab und zu eines? Du machst dir Gedanken über die Zukunft? Du legst Wert darauf, dich sauber und günstig durch die Stadt zu bewegen? Dann ist **tim** wie geschaffen für dich.

**tim** begleitet dich durch deinen mobilen Alltag und zeigt dir neue Wege für deine Fortbewegung auf. Ganz egal, ob du jung oder jung geblieben bist, ob du Kinder hast, Single oder verheiratet bist und wo auch immer du wohnst: **tim** macht dich mobiler. Und deine Umwelt sauberer.

**Wenn du das Carsharing- bzw. Leihwagenangebot von tim nutzen möchtest, brauchst du einen Führerschein der Klasse B.**

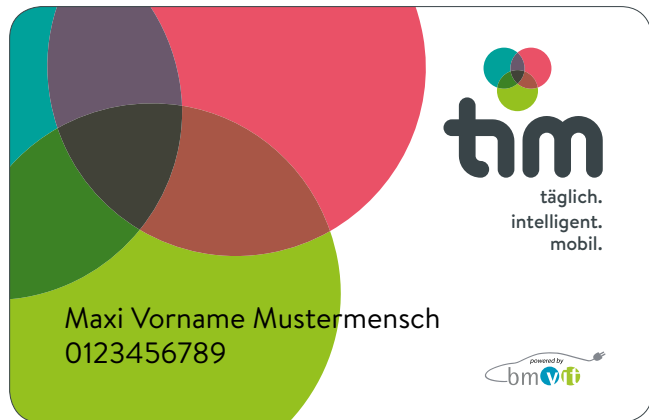

## So verwendest du **tim**.

Wenn du dich bei **tim** anmeldest, dann erhältst du eine **tim**-Karte. Diese ist dein Schlüssel für die **tim**-Fahrzeuge und dein Zugang zu Sammelrechnungen für e-Taxi-Fahrten. Und wenn du ein **tim**-Auto buchen willst, machst du das ganz einfach über **www.tim-graz.at**. Das dauert gerade mal eine Minute. Übrigens: Du kannst deine **tim**-Karte auch zur Öffi-Karte\* machen und mit ihr dein e-Auto laden!

## Das kostet **tim**.

Wenn du eine Halbjahres- oder Jahreskarte des Steirischen Verkehrsverbundes für die Öffis hast, entfällt die Registrierungsgebühr. Diese kostet dich sonst einmalig **15 Euro**. Die monatliche **tim**-Mitgliedsgebühr beträgt **7 Euro**.

\*Halbjahres- oder Jahreskarte des Steirischen Verkehrsverbundes; siehe Seite 21



Foto: Lupi Spuma



CAR SHARING



LEIHWAGEN

## teilen & leihen

Du brauchst ein Auto? **tim** stellt dir gleich mehrere unterschiedliche Fahrzeuge zur Verfügung. Du wählst einfach die für dich passende Variante aus.

Wenn du nur für kurze Zeit ein Auto brauchst, also für wenige Stunden, dann bist du beim **(e-)Carsharing** richtig. **tim** leiht dir dabei Autos mit elektrischem Antrieb oder solche, die mit fossilen Brennstoffen betrieben werden. Du bist noch nie mit einem Elektroauto gefahren? Macht nichts. Bei der Anmeldung für **tim** bekommst du ohnehin eine kurze Einschulung!

Du willst übers Wochenende wegfahren oder brauchst ein Auto für mehrere Tage? Kein Problem! **tim** bietet dir **Leihwagen** an, mit denen du sogar ins Ausland fahren kannst. Und das natürlich zu günstigen Konditionen.

## e-CAR SHARING



KURZZEITNUTZUNG – ab 1h

ab  
4€/h

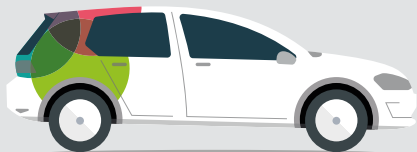

### VW E-GOLF

85 kW / 115 PS - elektrisch

**Reichweite:** 130 – 190 km

**Ladevolumen:**

**Getriebe:** Automatik

341 bis 1.231 Liter\*

**Sitzplätze:** 5

**Kindersitz** vorhanden\*\* (Isofix)

KURZZEITNUTZUNG – ab 1h



## CAR SHARING

ab  
6€/h

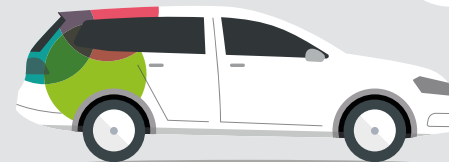

### VW Passat

88 kW / 120 PS - fossil

**Getriebe:** 6-Gang

**Ladevolumen:**

**Sitzplätze:** 5

650 bis 1.780 Liter\*

**Kindersitz** vorhanden\*\* (Isofix)

\*Kofferraum bzw. bei umgelegten Rücksitzen \*\*Über die Buchungsplattform wählbar. Für 4- bis 12-Jährige bzw. 15–36 kg. Weitere Kindersitze kostenlos auf Anfrage.

## CAR SHARING



KURZZEITNUTZUNG – ab 1h

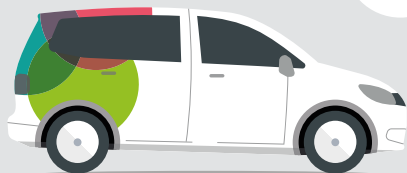

ab  
**6€/h**

### VW Touran

85 kW / 115 PS - fossil

**Getriebe:** 6-Gang

**Sitzplätze:** 5

**Ladevolumen:**

834 bis 1.980 Liter\*

**Kindersitz** vorhanden\*\* (Isofix)

\*Kofferraum bzw. bei umgelegten Rücksitzen \*\*Über die Buchungsplattform wählbar. Für 4- bis 12-Jährige bzw. 15–36 kg. Weitere Kindersitze kostenlos auf Anfrage.



**e-Auto**

Kompaktklasse



**Fossil**

MIDI-Van & Kombi

### Stundenpreise

1. + 2. Stunde	€ 4,00/h	€ 6,00/h
3. + 4. Stunde	€ 6,00/h	€ 8,00/h
ab der 5. bis zur 9. Stunde	€ 9,00/h	€ 11,00/h

Preise beinhalten 80 km (jeder weitere km € 0,10)

### Tagespreise

9. – 24. Stunde	€ 77,00	€ 99,00
-----------------	---------	---------

### Wochenendpauschale

Freitag 20 Uhr – Sonntag 24 Uhr	€ 110,00	€ 150,00
---------------------------------	----------	----------

Preise beinhalten 200 km (jeder weitere km € 0,10)

Sonstige Kosten für Ausnahmesituationen wie z. B. verspätete Fahrzeugrückgabe, starke Verschmutzung usw. findest du auf [www.tim-graz.at](http://www.tim-graz.at) oder in der KundInnenvereinbarung.



**LEIHWAGEN**



**LANGZEITNUTZUNG** – ab 2 Tagen

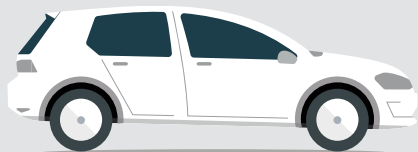

**VW GOLF 1,6**  
81KW / 110PS - fossil

**Getriebe:** 6-Gang

**Sitzplätze:** 5

**Ladevolumen:**

380 bis 1.270 Liter\*

**Kindersitz** vorhanden\*\* (Isofix)

**LANGZEITNUTZUNG** – ab 2 Tagen



**LEIHWAGEN**

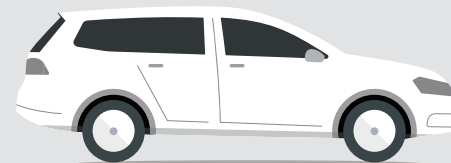

**Audi A4 2,0**  
90KW / 122PS - fossil

**Getriebe:** 6-Gang

**Sitzplätze:** 5

**Ladevolumen:**

442 bis 1.184 Liter\*

**Kindersitz** vorhanden\*\* (Isofix)

\*Kofferraum bzw. bei umgelegten Rücksitzen \*\*Über die Buchungsplattform wählbar. Für 4- bis 12-Jährige bzw. 15–36 kg. Weitere Kindersitze kostenlos auf Anfrage.

## LEIHWAGEN

### Kurzzeittarife pro Tag

2 Tage	3-5 Tage	6-8 Tage	9-13 Tage	14-21 Tage
€ 76,80	€ 75,60	€ 69,60	€ 66,00	€ 60,00

### Langzeittarife pro Tag

22-29 Tage	30 Tage	Zusatztag
€ 51,60	€ 30,94	€ 30,96

### Wochenendtarife (im Zeitraum von Fr. 9 Uhr bis Di. 10 Uhr)

2 Tage	3 Tage	4 Tage
€ 153,60	€ 226,80	€ 302,40

Sonstige Kosten für Ausnahmesituationen wie z. B. verspätete Fahrzeugrückgabe, starke Verschmutzung usw. findest du auf [www.tim-graz.at](http://www.tim-graz.at) oder in der KundInnenvereinbarung.





**BUS + BIM**

## tim & die Öffis

Bus, Bim und **tim**: die gehören einfach zusammen und bilden ein perfektes Mobil-Team. Jeder **tim**-Standort liegt nämlich bei einer Öffi-Haltestelle. Diese ist speziell gekennzeichnet, etwa durch eine unübersehbare Säule im **tim**-Design.

Du kannst also beinahe rund um die Uhr und immer sicher und komfortabel zum nächstgelegenen **tim**-Standort fahren. Denn genau das macht **tim** aus: die Verknüpfung unterschiedlicher Mobilitätsangebote.

Wenn du eine Halbjahres- oder eine Jahreskarte des Steirischen Verkehrsverbundes hast, sparst du dir nicht nur die Registrierungsgebühr für **tim**, sondern kannst dein Öffi-Ticket im Mobilitäts- und Vertriebscenter der Graz Linien auch auf der Rückseite deiner **tim**-Karte aufdrucken lassen.



Foto: Lupi Spuma

## Laden mit **tim**.



**LADEN**

Auch wenn du ein eigenes Elektrofahrzeug hast, kannst du **tim** nutzen, denn an **tim**-Standorten findest du öffentliche Ladestationen.

Mit einer **tim**-Karte kannst du dort dein Auto sogar kostenlos\* aufladen – ganz ohne Voranmeldung oder sonstigen Aufwand. Fahr' einfach zum nächsten **tim**-Standort und hol' dir für dein e-Auto Naturstrom der Solar Graz, einer hundertprozentigen Tochter der Energie Graz.

## Fahrrad & **tim**.



**BIKE**

Wenn du gerne mit dem Fahrrad fährst, findest du an den **tim**-Standorten ganz viele Abstellplätze für deinen Drahtesel.

\*bis auf Widerruf



e-TAXI

Foto: Lupi Spuma

## tim & e-Taxi



e-TAXI

Egal, ob du dich nach einem anstrengenden Arbeitstag, nach einem Abend in der Oper oder nach einer nächtlichen Lokaltour heimbringen lassen willst: dein **tim**-e-Taxi wartet auf dich.

An jedem **tim**-Standort gibt es einen Standplatz für **tim**-e-Taxis. Du musst aber nicht extra zum Standort kommen, um in eines der Elektrotaxis zu steigen. Ruf' ganz einfach an und bestell' ein **tim**-e-Taxi für eine saubere und komfortable Heimfahrt. Die **tim**-e-Taxis verfügen über Platz für bis zu sechs Fahrgäste.

Die gute Nachricht zum Schluss: Mit deiner **tim**-Karte kannst du **tim**-e-Taxis auch bargeldlos nutzen. Wenn du möchtest, werden dir die Fahrpreise am Monatsende per Sammelrechnung von deinem Konto abgebucht.

Ruf' an und bestell' ein **tim**-e-Taxi!

☎ **878**    ☎ **889**

# tim HASNERPLATZ



(e-)Car-sharing



Infosäule



Haltestelle  
Linien 4/5  
N5



Fahrrad-  
abstellplatz



Öffentlich  
laden

P



P



P

Theodor-Körner-Straße

Theodor-Körner-Straße



Haltestelle  
Linien 4/5  
N5



Fahrrad-  
abstellplatz

Pädagogische Hochschule



Leihwagen

P



e-Taxi  
878/889

Hasnerplatz

P

P

P

Eichendorffstraße

Nähere Infos bekommst du im  
**tim-Service-Center** der Holding Graz  
Steyrergasse 116, 8010 Graz

**Kontakt:**

0316/887-4755

Montag bis Sonntag von 0 bis 24 Uhr

office@tim-graz.at

tim-graz.at

**Öffnungszeiten:**

Montag bis Freitag von 8.00 – 18.00 Uhr

Stand: September 2016